

BOTÃO DE DESTRAVAMENTO EXTERNO L25

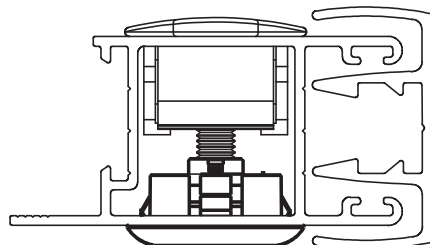

APLICAÇÃO



Escala 1:1

CARACTERÍSTICAS

Componentes	Matéria-Prima
Botão	Polímero
Tampa	Polímero
Parafuso M5x10	Aço

Embalagem	1 botão
	1 parafuso M5x10

Codificação		
Cor	Udinese	Catálogo
BCO	9210048	BOTDESTRAVL25BCO
PTF	9210095	BOTDESTRAVL25PTF

OBS:

- Esse produto deve ser aplicado somente em conjunto com o Fecho Concha 7611/8611.

USINAGEM

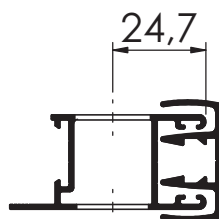

SEÇÃO A-A
ESCALA 1 : 2

DIMENSÕES

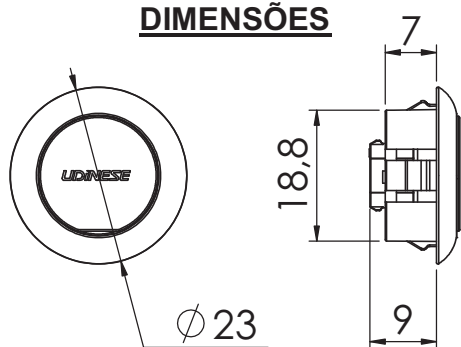

Escala 1:1

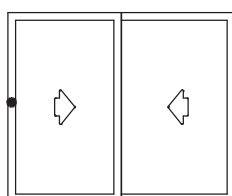

Porta de correr
MEGA 25

∅ 19,05 (3/4")

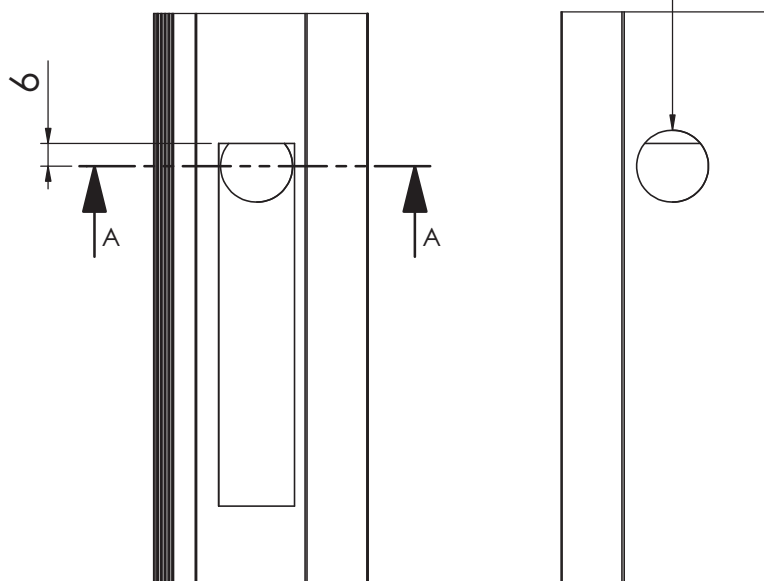

Escala 1:2

*Todas as medidas em mm

UDINESE

DETALHES DE MONTAGEM

BOTÃO DE DESTRAVAMENTO EXTERNO L25

1

A concha 7611/8611 deve ser pré fixada conforme especificações obtidas em seu catálogo próprio. (FIG.1)

FIG.1

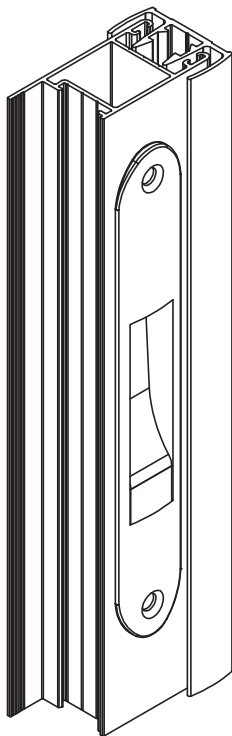

Escala 1:2

2

Fixar o corpo do botão conforme FIG. 2. A fixação é feita pressionando o corpo do botão contra o furo pré usinado no perfil. (conforme medidas e cotas especificadas na pag. anterior)

FIG.2

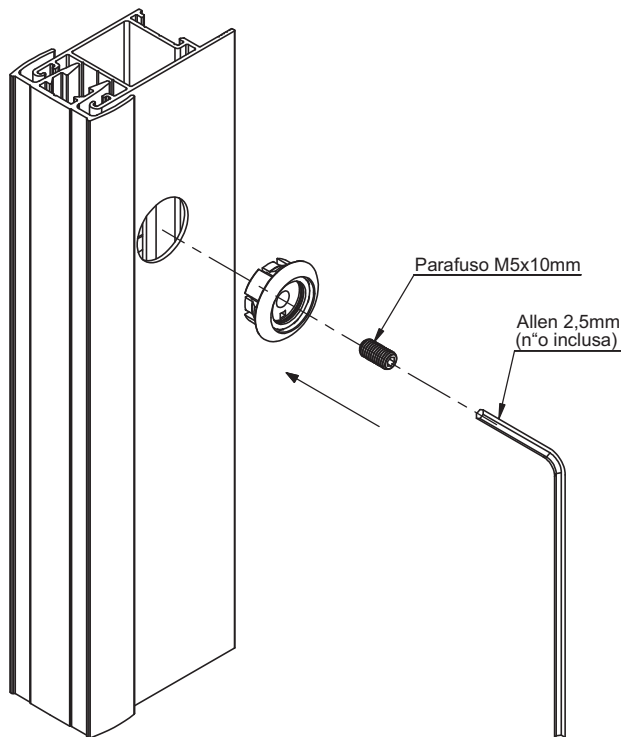

Escala 1:2

3

Após o corpo do botão ser fixado no perfil, com o auxílio de uma chave allen de 2,5mm, rosquear o parafuso M5x10 no furo do embolo do botão, o suficiente para a ponta do parafuso enconstar no perfil da concha. Conforme FIG.2b.

FIG.3

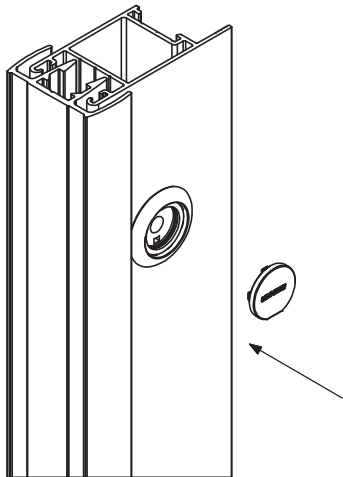

Escala 1:2

4

Fixar a tampa no corpo do botão conforme FIG. 3. A fixação é feita "clitando" a tampa com uma leve pressão contra o corpo do botão.

Obs: A ponta do parafuso deve apenas encostar no perfil sem executar pressão e sem alterar o curso do mesmo. (FIG.2b)

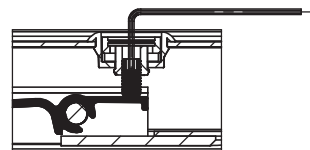

FIG.2b

(detalhe em corte do ajuste do parafuso)

*Todas as medidas em mm

UDINESE